

... LES ARTISTES



A Rainans :

Edith CONVERT

Joseph GINET

Regina LEMOIGNE

Jacques THIBAUT

Michel VEYSSET



Au 11, rue du général Malet à Dole :

Jo BARDOUX

Edith CONVERT

Joseph GINET

Mylène PEYRETON

Regina LEMOIGNE

Michel VEYSSET



Au 47, rue du Général Malet à Dole :

Jean-Luc ANCEL

Lucile STUDER-CORROTTE

Jean-Claude MONTI

Jacques THIBAUT

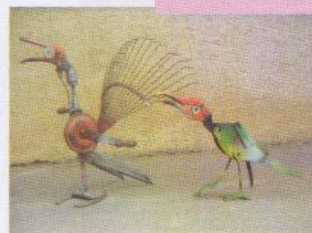

RENDEZ-VOUS D'ART

AUX JARDINS

MANIFESTATION D'ART

CONTEMPORAIN

3 JARDINS...

... 10 ARTISTES

LES 31 MAI et 1^{er} JUIN 2008

LES 7 ET 8 JUIN 2008

Ouverture des jardins de 9h à 18h



Maison des Jeunes et de la Culture de Dole

LES JARDINS

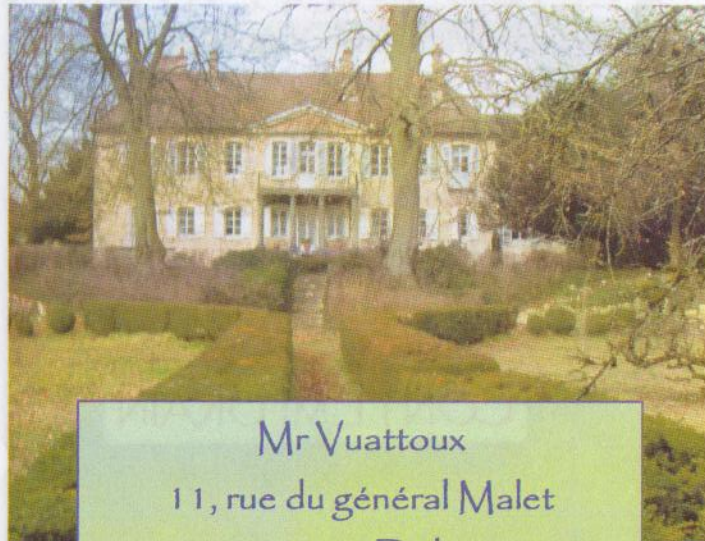

Mr Vuattoux
11, rue du général Malet
39100 Dole

Hôtel particulier du 18^e siècle situé entre cour et jardin. Demeure du général Malet inscrit à l'inventaire supplémentaire des monuments historiques. Parc en deux terrasses avec parterres de buis et de charmilles, allée de tilleuls en fond, un hêtre pourpre de semis et un hêtre fougère. Atelier de restauration et vente de meubles anciens donnant dans la cour de l'hôtel.

Entrée gratuite.

ANIMATION SPECIALE :

Une improvisation en danse sera réalisée dans le parc du 11, rue du Général Malet le samedi 31 mai à 18 h.

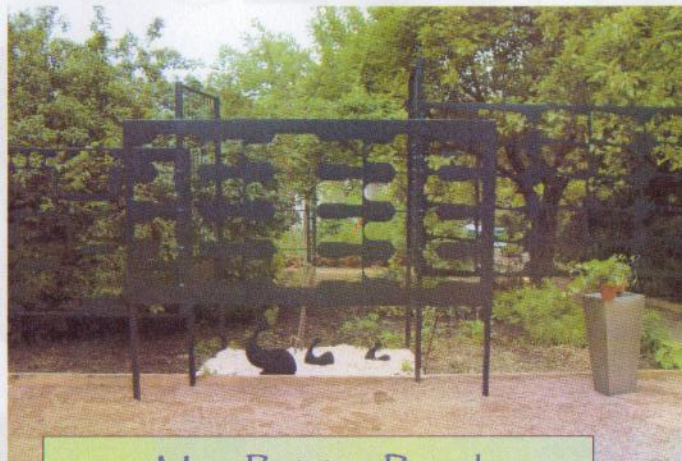

Mme Brigitte Putod
« potagers d'hier aujourd'hui »
47, rue du général Malet
39100 Dole

Potager à vocation pédagogique s'inscrivant dans le cadre du développement durable : légumes anciens et insolites, collections de pélargoniums odorants et menthes.

Jardin paysager attenant abritant plusieurs collections : roses, hydrangeas, graminées, sédums.

Accès : face école des Commards.

Entrée : 4€ adultes

Exposition prolongée jusqu'au 30 juin 08.

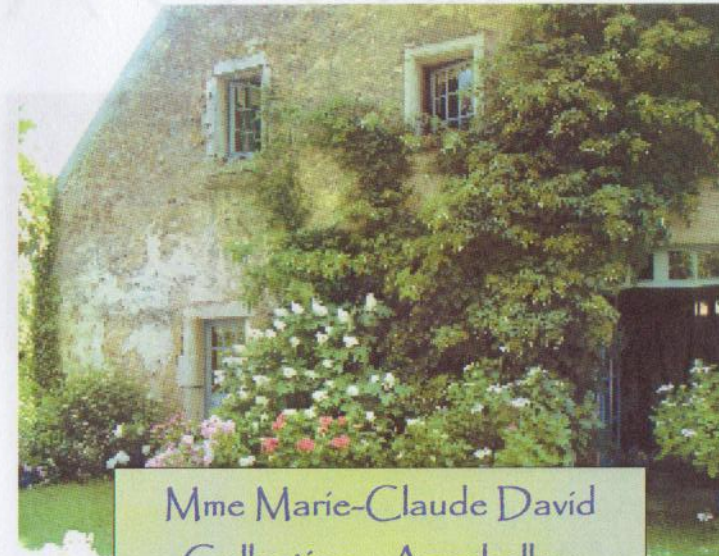

Mme Marie-Claude David
Collection « Annabelle »
1, rue de Toytot
39290 Rainans

Jardin paysager sur 6000 m², contenant de nombreux arbustes et arbres de collection servant d'écrin à la collection C.C.V.S d'hydrangeas (plus de 400 variétés différentes), petit plan d'eau, ruisseau.

Trois jardins à découvrir qui ont évolué chronologiquement dans leurs plantations.

Accès : village en direction de Gray.

Entrée gratuite.